CAHIER DES CHARGES

Projet : Création du Site Web du Restaurant Robigus

Étudiant : ABDOU Mirna et GOMILA Leon
Formation : BTS SIO – Option SLAM
Lycée Sainte-Marie – Joinville-le-Pont
Année : 2025

Sommaire

1. Informations Clés 3

2. Le Projet 4

3. Contraintes du Projet .....
6

4. Planification du Projet 7

5. Budget 8

6. Méthode de Collecte .....

7. Validation 10

1. Informations Clés

Information Clé	Détail
Client / Maître d'Ouvrage	Restaurant Robigus – 46 Rue de Villeparisis, 77290 Mitry-Mory
Équipe de Développement	2 développeur (stagiaire BTS SIO SLAM)
Objectif Général	Créer un site dynamique professionnel, moderne et responsive permettant de présenter le restaurant, le menu, les photos, les horaires et les moyens de contact.

2 Le Projet

2.1 Finalités et Objectifs

Catégorie	Description
Finalité	Présenter le restaurant Robigus via un site dynamique clair et professionnel.
Objectifs	- Améliorer la visibilité du restaurant. - Présenter le menu et les spécialités. - Fournir les horaires, l'adresse et les moyens de contact. - Offrir une navigation simple et rapide. - Mettre en avant des photos du lieu et des plats.

2.2 Parties Prenantes

- Maître d'Ouvrage : Le gérant du Restaurant Robigus
- Utilisateurs Front-End : Clients et futurs clients
- Utilisateur Back-End (humain) : Gérant (consultation et mises à jour)
- Réalisation : Stagiaires BTS SIO SLAM

2.3 Ressources et Existant

Type	Description
Ressources Humaines	2 développeurs stagiaire + 1 tuteur
Ressources Techniques	Visual Studio Code, HTML, CSS
Existant	Aucun site

• 3. Contraintes du Projet

Type de Contrainte	Description
Techniques	HTML et CSS uniquement. Développement sur Visual Studio Code.
Qualité & Interface	Site responsive, navigation fluide, design moderne, images HD.
Sécurité	Aucune collecte de données. Pas de formulaire.
Légales	Respect CNIL, RGPD, droit d'auteur.

• 4. Planification du Projet

Phase	Dates	Responsable
Analyse conception site	10–11 nov 2025	Stagiaires + Tuteur
Creation cahier des charges	12–18 nov	Stagiaires
Développement	20 nov – 17 déc	Stagiaires
Intégration contenu	19–25 nov	Stagiaires
Tests	10–19 dec	Stagiaires
Validation	17–19 déc	Tuteur
Creation base de données	1–5 dec	Stagiaires

Légende :

- Mirna ABDOU
- Léon GOMILA
- Mirna ABDOU & Léon GOMILA

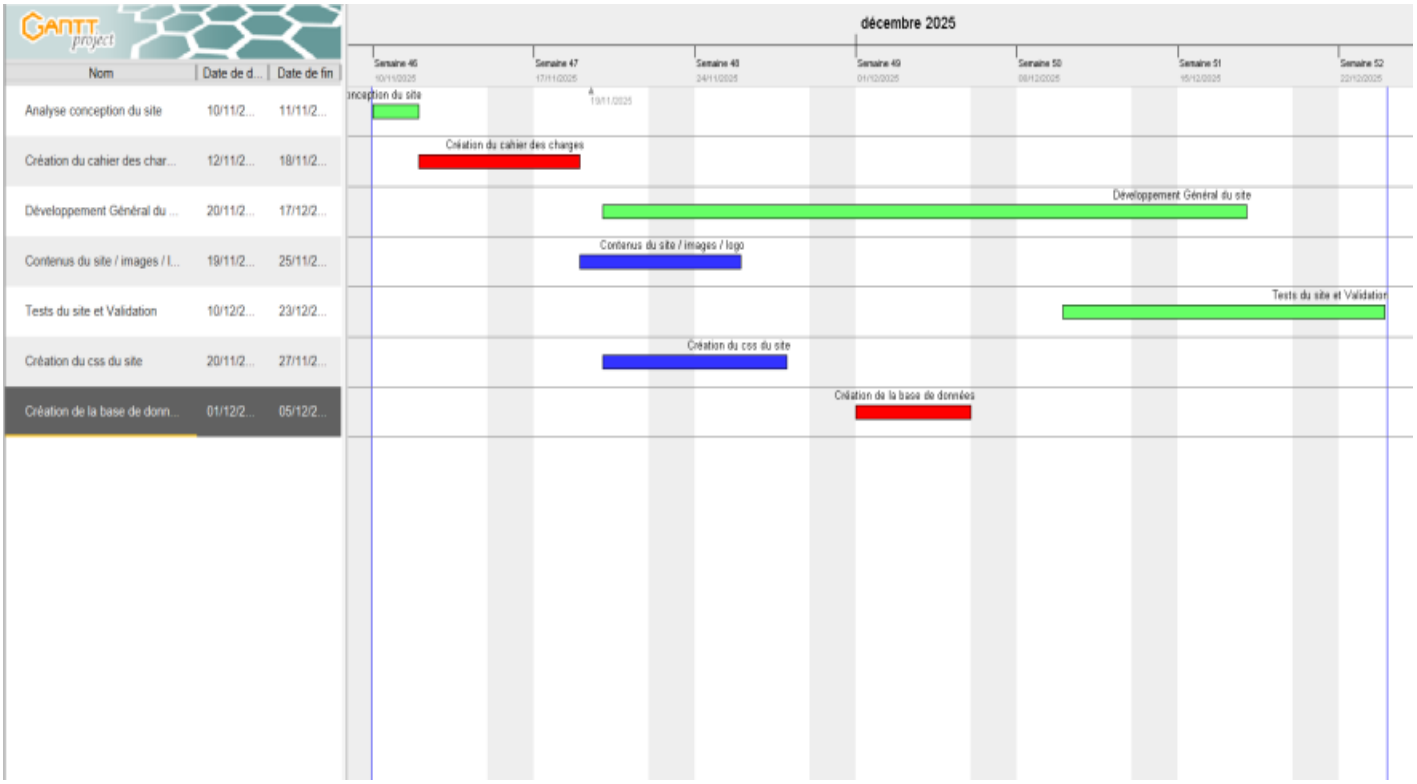

5. Budget

Aucun coût financier. Travail humain uniquement (stagiaire).

6. Méthode de Collecte

- Entretiens avec le tuteur
- Observations sur site
- Discussions régulières
- Réunions rapides pour validation

7. Validation

Stagiaires:

X
ABDOU Mirna

GOMILA Léon

tuteur de stage:

GOMILA Antoine

gérant:

GOMILA Antoine

• **Mettre à disposition des utilisateurs un service informatique**	
Rapport de test	Des tests fonctionnels ont été réalisés après la migration : - Vérification du bon affichage des pages et du design responsive (PC et mobile). - Test du formulaire de contact avec envoi d'email et validation. - Vérification du fonctionnement sur plusieurs navigateurs diffferents (ex : Edge/Firefox/Yahoo/Chrome)
Rapport d'incident	Aucun incident majeur n'a été relevé. Quelques ajustements mineurs ont été nécessaires : - Problème d'alignement graphique corrigé - Ajustement des paramètres pour éviter des erreurs de connexion lors de la migration.
Eléments conceptuels techniques de la solution choisie	- MCD / Structure : base de données supabase gérée par PostgreSQL . - Structure du site : pages hiérarchisées (Accueil, Services, Contact, réservation, Mentions légales).
Fiche technique : synthèse	- Acteurs : développeur stagiaire, tuteur. - Outils : HTTP, Visual Studio/GitHub,VERCEL
Accompagnement	Rédaction de contenus clairs et structurés, intégration d'un formulaire de contact simple pour améliorer l'expérience utilisateur. La bannière RGPD a été configurée pour informer et protéger les visiteurs conformément à la réglementation.

• Organiser son développement personnel	
Modalité de suivi de stage	• Suivi assuré par le tuteur en entreprise avec échanges hebdomadaires pour valider les choix techniques (thème, contenus). Travail autonome mais validé par retours réguliers.
Gestion d'une veille	• Création d'un site dynamique
Environnement d'apprentissage	• Apport point de personnel : - Autonomie : gestion du projet du début à la mise en ligne. - Gestion du stress : respect des délais de mise en ligne. - Relationnel : échanges réguliers avec le tuteur pour ajuster les contenus. • Apports point de vue professionnel : - Prise de décision : choix du - Rédactionnelle : rédaction des contenus optimisés SEO. - Expression orale : présentation des avancées au tuteur. - Force de proposition : recherche et suggestion si nécessaire. • Bilan : Expérience enrichissante qui a permis d'apprendre à gérer un projet complet (installation, conception, mise en ligne). J'aurais aimé approfondir la partie réseaux sociaux. Souhait de continuer à développer mes compétences en développement web et en gestion de projet. • Objectifs à l'avenir : - Approfondir le développement web - Acquérir des certifications - Préparer la poursuite d'études en informatique orientée développement (SLAM).

S